

**Agenzia del Territorio  
CATASTO FABBRICATI  
Ufficio Provinciale di  
Como**

Dichiarazione protocollo n. del  
Planimetria di u.i.u. in Comune di Mariano Comense  
Via Iv Novembre oiv. 65

Identificativi Catastali:  
Sezione:  
Foglio: 12  
Particella: 13828  
Subalterno: 767

Compilata da:  
Spagnuolo Daniele  
Iscritto all'albo:  
Geometri  
Prov. Como N. 2343

Scheda n. 1 Scala 1:200

39328

08 MAR. 2013

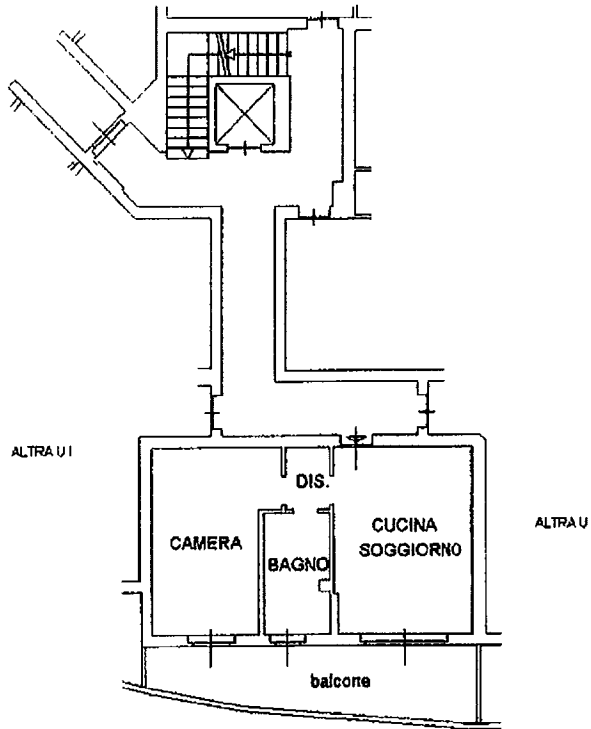

PIANTA PIANO SECONDO H.2.70 MT

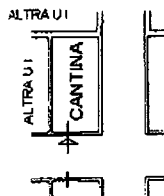

PIANTA PIANO PRIMO SOTTOSTRADA H.2.40 MT

